

Apartamento T3 Esmoriz-Estação Vista Mar 3 frentes

Ovar, Esmoriz

SELL

165.000 €

Ref. MCN461

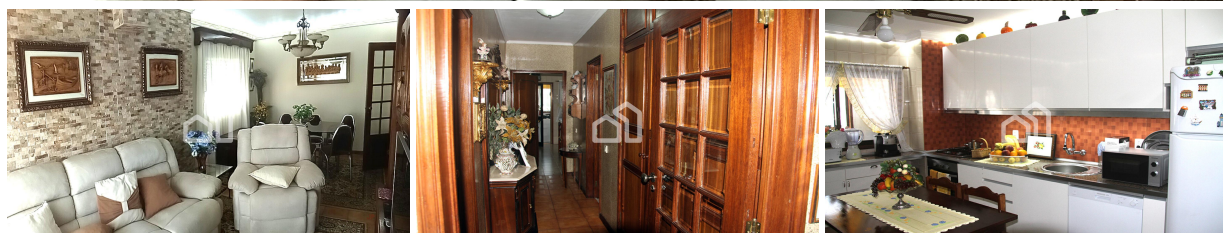
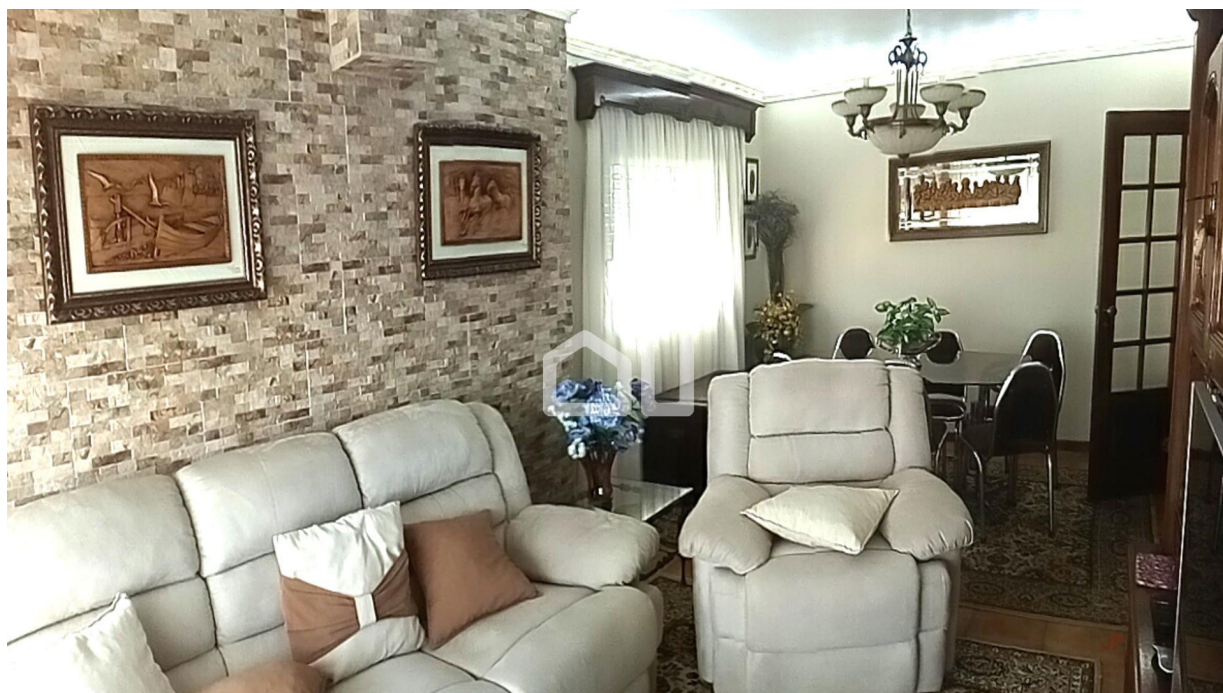

86 m²

Useful area (m²)



3

Number of rooms



2

Number of WC



1

Garage (m²)

Apartamento T3 com Vista Mar e Barrinha Esmoriz. Situado junto à estação de Esmoriz, apartamento como novo, três frentes Nascente/Norte/Sul. Este apartamento muito bem dividido tem hall de entrada, corredor separando o acesso aos quartos. Cozinha totalmente equipada com electrodomésticos novos (placa e forno) e marquise/lavandaria com varanda. Sala ampla comum com varanda e vista para o Mar. Uma suite com varanda, dois quartos, um deles com varanda. WC social completo, com base de chuveiro e coluna de hidromassagem. Garagem fechada para 1 carro. Inserido no 2º andar. Com espaço de 86.50m² úteis LOCALIZAÇÃO: 5m. - Estação de Esmoriz; 170m. – Barrinha de Esmoriz 1000m. - Praias; 1000m. – Bombeiros Voluntários de Esmoriz; 1000m. – Igreja Paroquial e Matriz de Espinho; 500m. – Escola Primária; 1000m. – Centro de Saúde e Hospital; 2,800m – Acesso Autoestradas Contacte-nos para obter mais informações acerca deste Apartamento. Teremos todo o gosto em esclarecer todas as características deste imóvel. www.mercadodascasas.com Entre e veja o que temos para lhe oferecer. Esperamos que seja do seu agrado. Poupe o seu tempo e trabalho, use o nosso!

Mercado das Casas [Licença AMI 9490]

Rua 14 nº 756 Espinho Espinho

Phone +351224107320 Email informail@mercadodascasas.com

Features

Condition Usado

Construction year 1991

Sun orientation Norte / Sul / Nascente

Divisions W.C. Completo: nullm² / W.C. Suite: nullm²

Surround Farmácias:5 / Centros Comerciais:0 / Centros Desportivos:4 / Aeroporto ou aerodromo:0 / Plataforma de Metro:0 / Parques / Zonas Verdes:10 / Hospitais:1 / Praça de Taxis:1 / Super Mercados:10 / Transportes Públicos:2 / Escolas:14

Infra-structures Geral:Jardim, Vista Mar, Vista Campo, Vista Cidade / Infraestruturas:Intercomunicador, Marquise, Roupeiros embutidos, Saneamento / Isolamento Térmico/Acústico:Caixilharias PVC, Estores, Isolamento Térmico, Vidros Duplos / Aquecimento Central / Climatização:Esquentador Gás, Lareira / Instalações Sanitárias:Banheira simples, Coluna de Hidromassagem, Polibã, Resguardos de banheira, Resguardos de Polibã / Segurança:Portão garagem automático / Gestão de Energia:Cenários de iluminação, Variação de luz / Produção de Energia Eléctrica:Ligação à rede

Equipments Forno / Fogão / Exaustor