

Apartamento T3 totalmente renovado Anta-Espinho

Espinho, União das freguesias de Anta e Guetim

SELL

179.800 €

Ref. MCR532

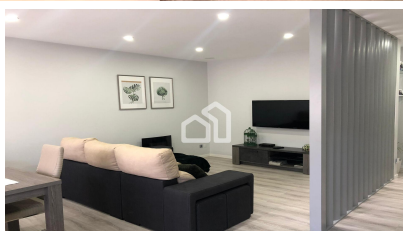
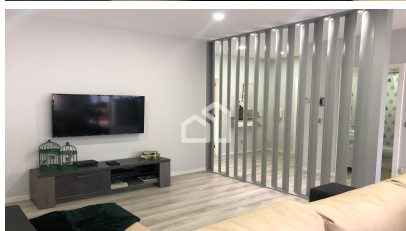
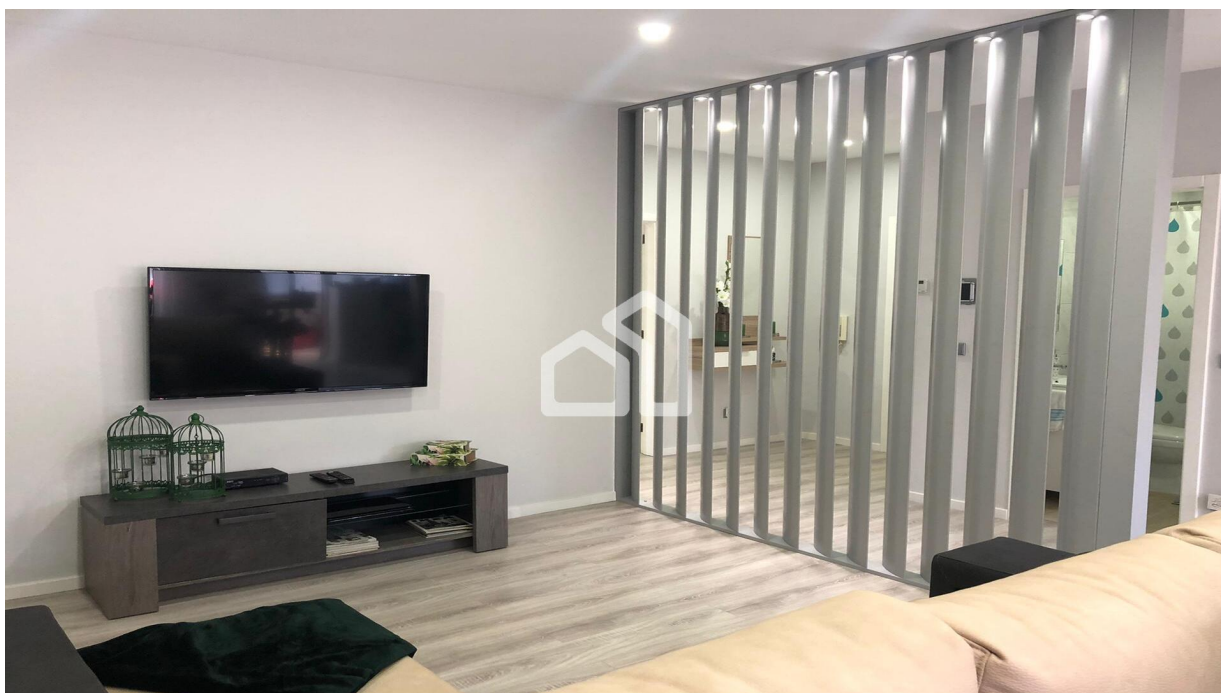

100 m²

Useful area (m²)



3

Number of rooms



2

Number of WC



1

Garage (m²)

Excelente Apartamento T3 inserido num prédio cuidado a poucos metros das escolas. Encontra-se num estado totalmente renovado. Linhas sóbrias e tons claros são predominantes neste imóvel. Com orientação solar Norte/Sul. A cozinha e sala estão dispostas em formato open space com um balcão de apoio, de salientar que a cozinha ficará totalmente equipada no estado que se encontra. Tem marquise com uma área muito generosa onde permite ter espaço suficiente para colocar uma mesinha com cadeiras. Todo o imóvel dispõe de muita luminosidade e ótimas áreas. Descrição - Hall de entrada - Cozinha e sala - Marquise - Três quartos com roupeiros embutidos - Dois wc completos - Lugar de garagem Localização 100m Escola básica e secundária 150m Farmácia 750m Piscina Municipal 1000m Câmara Municipal de Espinho 1100m Bombeiros Voluntários de Espinho 1300m Centro de saúde 1500m Praia da Baía Transportes 100m Paragem de autocarro 1500m Estação de caminhos de ferro de Espinho 20Km Aeroporto Francisco de Sá Carneiro (Porto) Contacte-nos para obter mais informações acerca deste Apartamento T3. Teremos todo o gosto em esclarecer todas as características deste imóvel. www.mercadodascasas.com Entre e veja o que temos para lhe oferecer. Esperamos que seja do seu agrado.

Mercado das Casas [Licença AMI 9490]

Rua 14 nº 756 Espinho Espinho

Phone +351224107320 Email informail@mercadodascasas.com

Features

Condition Renovado

Construction year 1984

Sun orientation Norte / Sul

Divisions W.C. Completo:nullm² / W.C. Completo:nullm²

Surround Farmácias:5 / Escolas:12 / Hospitais:1 / Centros Comerciais:0 / Praça de Taxis:0 / Aeroporto ou aerodromo:0 / Plataforma de Metro:0 / Centros Desportivos:5 / Super Mercados:9 / Transportes Públicos:2 / Parques / Zonas Verdes:9

Infra-structures Geral:Vista Cidade / Infraestruturas:Intercomunicador, Roupeiros embutidos / Isolamento Térmico/Acústico:Caixilharias Alumínio, Estores, Vidros Duplos / Instalações Sanitárias:Banheira simples, Polibã, Resguardos de banheira