

Andar Moradia T2, centro de Esmoriz

Ovar, Esmoriz

SELL

175.000 €

Ref. MCR811

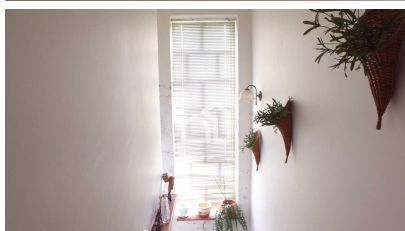
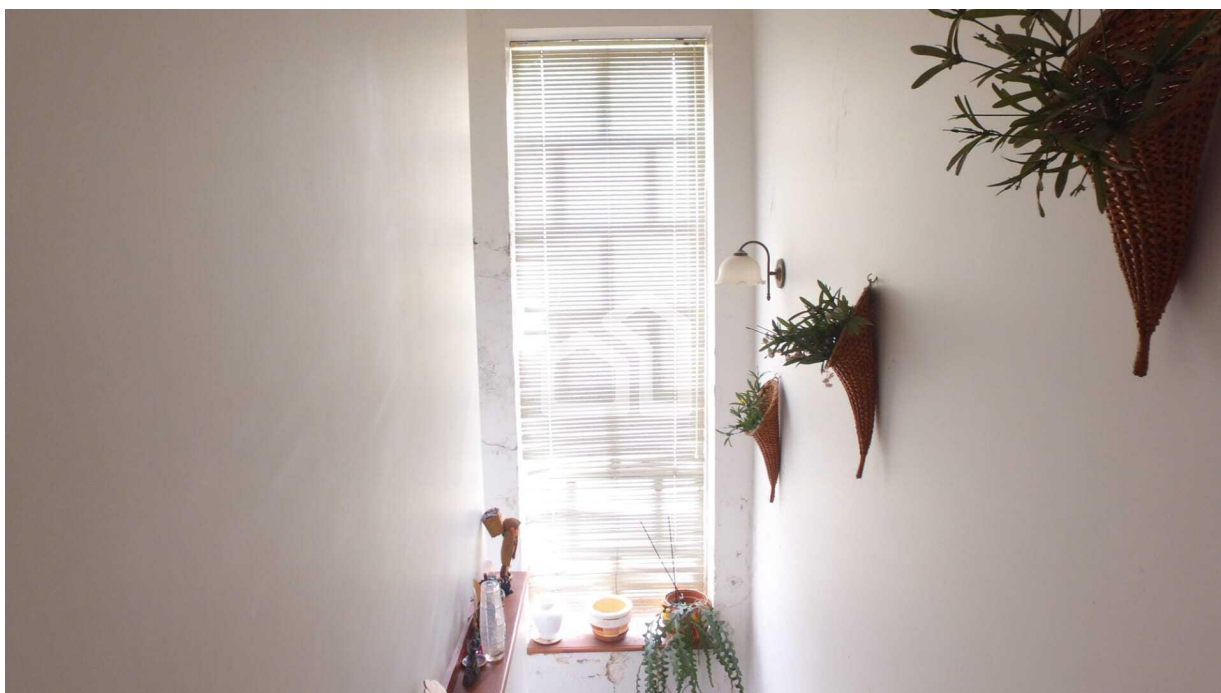

77 m²

Useful area (m²)



2

Number of rooms



1

Number of WC



2

Garage (m²)

Andar Moradia T2 Ao comprar este Andar Moradia localizado em Esmoriz, está a investir num imóvel com características únicas. Zona com fáceis acessos e servida de todos os serviços necessários ao funcionamento do dia a dia. Dispõe de estacionamento e de armazém na parte posterior assim como logradouro. Condições reunidas para ser a sua habitação própria ou para investimento. Descrição: - Hall de entrada principal - Cozinha - Despensa - Sala comum com zona de sala de estar e sala de jantar - WC completo - Hall de entrada dos quartos - Dois quartos com roupeiros embutidos - Armazém - Logradouro - Lugar de garagem Ano de construção: 1988 Área bruta de construção: 100,50m² Área útil: 77m² Área Dependente: 23,50m² Área de terreno: 127m² Localização 150m Biblioteca Municipal de Esmoriz 300m Escola EB 2/3 650m Hotel La Fontaine 800m Igreja 800m Hipermercado 900m Farmácia 950m Junta de freguesia de Esmoriz 1200m Bombeiros Voluntários de Esmoriz 1700m Centro de saúde 2000m Buçaquinho Transportes 500m Paragem de autocarro 2000m Estação caminhos de Ferro Esmoriz 30km Aeroporto Francisco de Sá Carneiro (Porto) Contacte-nos para obter mais informações acerca deste Andar Moradia. Teremos todo o gosto em esclarecer todas as características deste imóvel. www.mercadodascasas.com Entre e veja o que temos para lhe oferecer. Esperamos que seja do seu agrado.



Mercado das Casas [Licença AMI 9490]

Rua 14 nº 756 Espinho Espinho

Phone +351224107320 Email infomail@mercadodascasas.com

Features

Condition Usado

Construction year 1988

Sun orientation Poente / Norte / Sul

Divisions W.C. Completo:nullm²

Surround Parques / Zonas Verdes:5 / Escolas:5 / Centros Desportivos:1 / Transportes Públicos:4 / Hospitais:0 / Centros Comerciais:0 / Praça de Taxis:0 / Aeroporto ou aerodromo:0 / Plataforma de Metro:0 / Farmácias:1 / Super Mercados:2

Infra-structures Geral:Jardim, Vista Cidade / Infraestruturas:Marquise, Roupeiros embutidos, Saneamento, Ligação à rede de energia, Ligação à rede de água / Isolamento Térmico/Acústico:Estores, Vidros Simples / Aquecimento Central / Climatização:Fogão de Sala / Instalações Sanitárias:Banheira simples

